

2023 年度研究環境満足度調査(教員向け) 2024 年 5 月 31 日～6 月 10 日回答分

エフォートの正規化平均値(%)

| 研究   | 教育   | 校務   |
|------|------|------|
| 18.3 | 45.0 | 36.7 |

注: エフォートについては、合計が 100% になるように正規化した値に変換して処理している

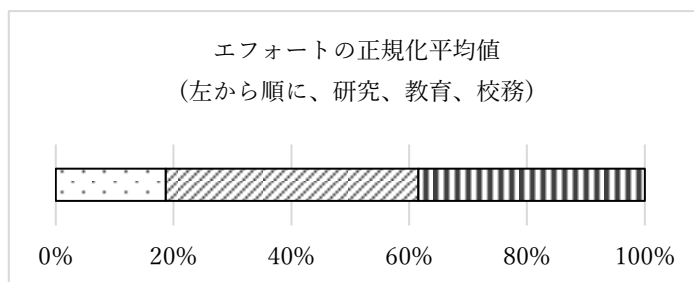

エフォート 研究(%)の分布

| 研究 (%) | 人数 |
|--------|----|
| 10     | 5  |
| 15     | 3  |
| 20     | 7  |
| 25     | 1  |
| 30     | 2  |
| 35     | 1  |
| 総計     | 19 |

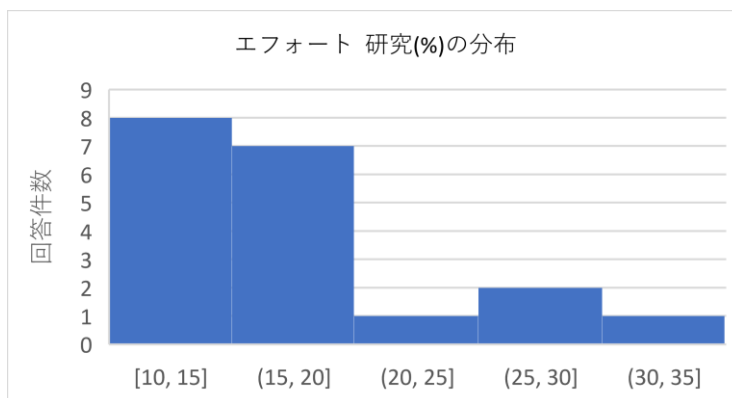

エフォート 教育(%)の分布

| 教育 (%) | 人数 |
|--------|----|
| 40     | 7  |
| 50     | 4  |
| 60     | 2  |
| 45     | 2  |
| 30     | 3  |
| 35     | 1  |
| 総計     | 19 |

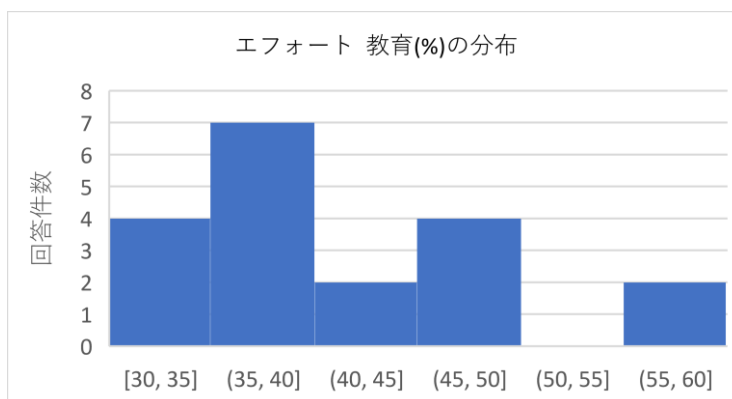

エフォート 校務(%)の分布

| 校務 (%) | 人数 |
|--------|----|
| 20     | 2  |
| 30     | 3  |
| 35     | 1  |
| 40     | 6  |
| 50     | 6  |
| 25     | 1  |
| 総計     | 19 |

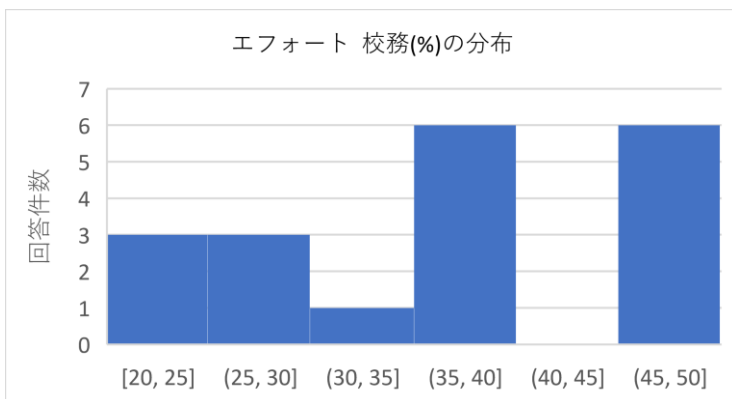

研究費について満足していますか

| 回答           | 人数 | 割合   |
|--------------|----|------|
| 01:非常に満足している | 1  | 5%   |
| 02:満足している    | 5  | 26%  |
| 03:普通        | 11 | 58%  |
| 04:不満        | 2  | 11%  |
| 05:きわめて不満    | 0  | 0%   |
| 総計           | 19 | 100% |

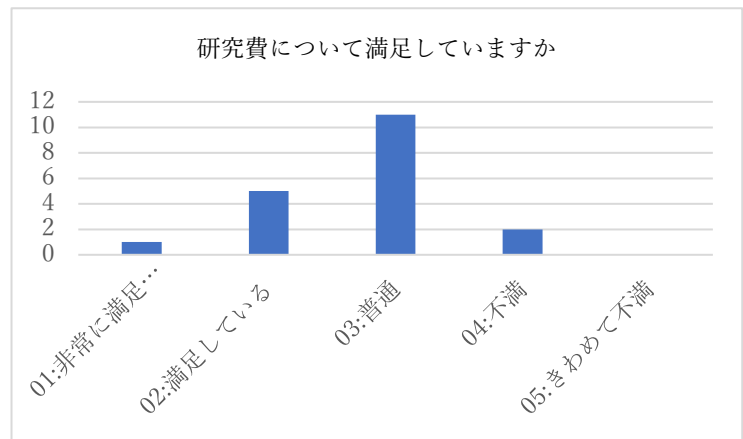

研究旅費について満足していますか

| 回答           | 人数 | 割合   |
|--------------|----|------|
| 01:非常に満足している | 1  | 5%   |
| 02:満足している    | 7  | 37%  |
| 03:普通        | 9  | 47%  |
| 04:不満        | 2  | 11%  |
| 05:きわめて不満    | 0  | 0%   |
| 総計           | 19 | 100% |

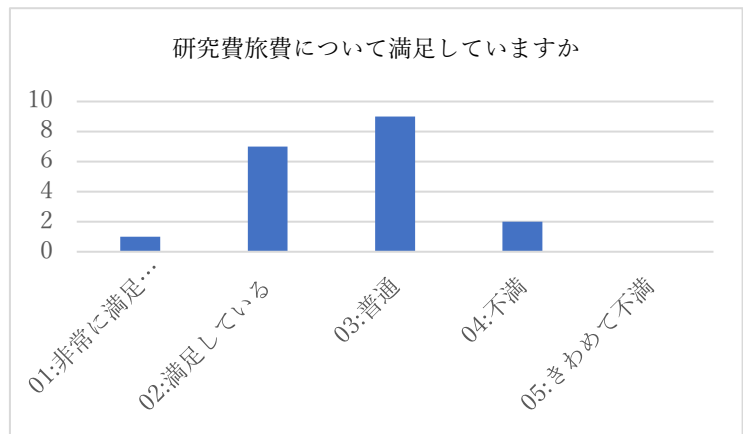

科研費の申請、執行手続きについて満足していますか

| 回答           | 人数 | 割合   |
|--------------|----|------|
| 01:非常に満足している | 0  | 0%   |
| 02:満足している    | 3  | 16%  |
| 03:普通        | 16 | 84%  |
| 04:不満        | 0  | 0%   |
| 05:きわめて不満    | 0  | 0%   |
| 総計           | 19 | 100% |

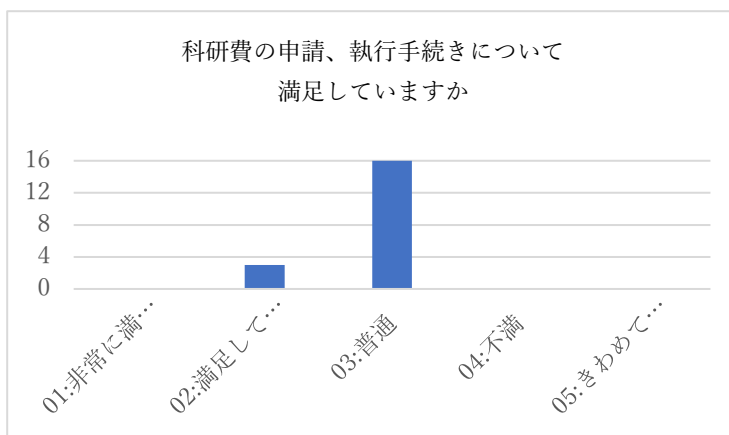

研究室の環境（広さや設備など）について満足していますか

| 回答           | 人数 | 割合   |
|--------------|----|------|
| 01:非常に満足している | 1  | 5%   |
| 02:満足している    | 10 | 53%  |
| 03:普通        | 7  | 37%  |
| 04:不満        | 1  | 5%   |
| 05:きわめて不満    | 0  | 0%   |
| 総計           | 19 | 100% |

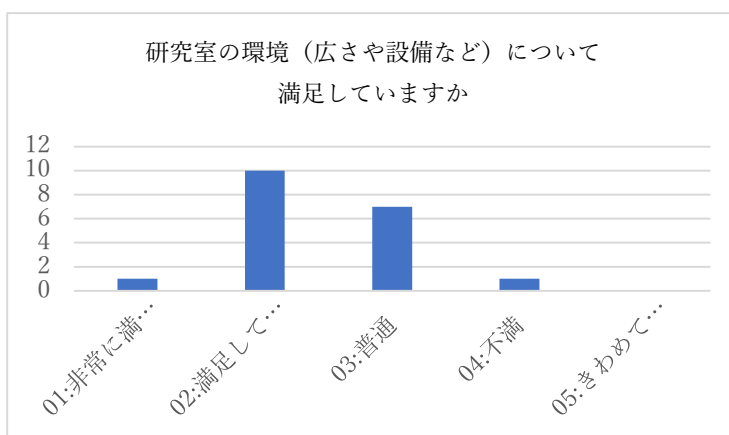

図書館、コピー室などの教育研究支援設備について満足していますか

| 回答           | 人数 | 割合   |
|--------------|----|------|
| 01:非常に満足している | 0  | 0%   |
| 02:満足している    | 5  | 26%  |
| 03:普通        | 11 | 58%  |
| 04:不満        | 2  | 11%  |
| 05:きわめて不満    | 1  | 5%   |
| 総計           | 19 | 100% |

